幸せの花咲くひょうたん島

徳島県板野郡 北島町 再発見ガイドBOOK

KITAJIMA

きたじま

Pick up きたじまブランド

きたじまブランドは、北島町を広く全国にアピールしていくために、生産・販売・加工の事業者や商品に対して認定を進めています!

NEWS!! ＼2つの事業を新しく認定しました!!／

KITAJIMA きたじまブランド認定

認定No. 01 ししゃもねこ社

猫の頭とししゃもの身体が合体して生まれた脱力系ゆるキャラの「ししゃもねこ」。北島町を流れる旧吉野川が生息地だったが、今や世界中に出動中。ししゃもねこグッズは、小さなものではガチャガチャのカプセル玩具から巨大なぬいぐるみまであり、ほかお菓子類も多く揃っています。

認定No. 02 なかのファーム

徳島の農家が愛情込めて作ったサツマイモ"なると金時"を一度焼き芋にして、一つ一つを丁寧に手作りした身体にやさしいスイーツです。くりーみぃすぃーとぽてと(しっとりクリーミィーな食感の看板商品)、おいもまあむ(しっとり&ほんのり甘い新タイプの焼き菓子)などを製造販売しています。

NEW! 認定No. 03 A&C

日本人で3人しかいないイタリア・メリ社の古代伝統技法「マードレヴィタート」公認の技術者によりシルバーのオリジナルジュエリーを創り出しているほか、巻き貝などのパーツに徳島産阿波藍染めを施すことで他の染色では出せない美しい青色と艶を出しています。

NEW! 認定No. 04 有限会社スマイル

徳島大学薬学部との産学連携共同により多数の食物を分析・研究し、バランス良く配合して開発した美味しい健康食品・だったんそばぽーろ(ポリフェノールの一種ルチンを多く含む焼き菓子)と、芍薬花入り玄米茶(ホスファチジン酸などを含む素材を配合)を製造販売しています。

Pick up 北島町キャラクター

チュリ子
チョウチョの女の子

ひょうたん丸
"ひょうたん"の形がモチーフ

きく姉
「チュリ子」のお姉さん

徳島県板野郡「北島町」再発見ガイドBOOK　発行日／2018年3月　発行／北島町まちみらい課　制作／有限会社プロモ

CONTENTS

伝えてゆく P.6
遊ぶ P.4
楽しむ P.2
食べる P.8
巡る P.10
調べる P.12

Welcome!

KITAJIMA

ようこそ、きたじまへ！

北島町は徳島県東部の吉野川下流域にできた
三角州エリアにあります。
町内には旧吉野川、今切川、鍋川が蛇行して流れ、
上空から見るとまるで
瓢箪（ひょうたん）のような形をしています。

① チュリ子の壁画

徳島東部の徳島自動車道を走って
松茂スマートインターから降りると、
北島町はすぐそこ。そしてインター
出口の正面で大きなチュリ子の壁画が
皆様をお迎えします。これだけのサイズの
壁画は珍しいでしょう？

場所／清掃センター（北島町太郎八須字宮ノ本 1-1）

楽しむ

Spring

4月

② チューリップフェア

初めて開園したのは平成7年。毎年4月に楽しめるチューリップ・パワースポット。約5万本のチューリップが植わっていて、様々な品種を見て楽しむことができます。

場所／サンビレッジ
（北島町中村字日開野 51-5）の南前
問合／北島町まちみらい課 088-698-9806

8月

③ ひょうたん夏まつり

毎年8月に地元の北高ロード商店街が主催する夏祭り。会場には沢山の出店が並び、わんぱく相撲のほか各種催しが開催され、フィナーレは花火大会で締めくくります。

場所／北島町三ツ合公園
（北島町高房字居内47-1地先）
問合／北島町商工会 088-698-2275

8月

④ ひょうたん阿波おどり

お盆の時期に1日限定で開催しているもので、県内外の有名連による阿波おどりを楽しむことができます。

場所／北島町立創世ホール
（北島町新喜来字南古田91）
問合／北島町商工会 088-698-2275

Summer

Winter

4月

春には桜！
夜はライトアップ♪

冬

⑧ ひょうたん遊歩道

大鵬薬品工業（株）北島工場の今切川に沿って整備して一般開放されている遊歩道。園内には11品種560本の桜が植えられています。春には花見のウォーキングやラリーと共に夜間ライトアップも行われ、冬は隣接する広場にLEDのイルミネーションが飾られるなどメルヘンな雰囲気に包まれます。

場所／大鵬薬品工場（北島町高房字居内1-1）
問合／北島総務課 088-679-4510

秋

⑤ 光福寺のイチョウ

お寺の境内にある銀杏として県下でも有数の大きさを誇っています。落葉すると周囲一面は黄色の絨毯のようになります。

県指定天然記念物

場所／光福寺（北島町北村字水神原32-1）
問合／088-698-3606

秋

⑦ きたじまるしえ

北島町を代表する食のイベント。毎年秋に開催され、多数の食関係のお店が出店するほか、毎回趣向を凝らした企画を練り、沢山の来場者の笑顔で賑わっています。

場所／アクアプラザ
（北島町高房字百居内40-13）
問合／北島町まちみらい課
088-698-9806

⑥ 菊花展

10月下旬～11月上旬

場所／北島町役場西側駐車場
（北島町中村字上地23-1）
問合／北島町まちみらい課 088-698-9806

Autumn

遊ぶ

山がなく、広がる平野に三つの河川が流れるという独特な地理条件を生かした北島ならではの楽しみが広がっています。

13 百手堤防

場所／北島町中村字鍬ノ先

14 SUP（スタンドアップパドルボード）

北島町を流れる川は下流側に河口堰があり穏やかな水の流れになっていて、川岸からの乗り降りも簡単なので、ここでのSUPは初心者にはもってこいの場所です。また川面から様々な景色などを楽しめるとあって、北島町内にも愛好者が次第に広がっています。

17 フィッシング

何を隠そう、実は北島町の川は西日本有数のフィッシングの聖地となっていて、有名芸能人もおしのびで訪れているほど。川への広いスロープもあり、全日本クラスの大会も数々実施され、プロからアマチュアまで多くの人々で賑わっています。

15 水辺交流プラザ

北島町を流れる今切川沿いにある親水公園。川岸は階段状になっていて水とすぐふれあうことができ、ふもとには川と並んで約900mの舗装された歩道が整備され、ジョギングやウォーキングなど川の風景と共に楽しむことができます。

場所／北島町高房字百居内40-13　問合／建設課 088-698-9808

16 アクアプラザ

水辺交流プラザ内にある休憩所。建物は水面を飛び交う魚をイメージしたユニークなデザイン。1階ではスイーツなどを販売、2階には展望デッキがあります。イベント会場として利用されるなど、地域交流の拠点となっています。

問合／なかのファーム 088-698-5279（月曜日定休）

10 中央公園

その名のとおり町の真ん中に位置する都市公園。ここは小高い丘の形状になっていて、木々の間の散策道を散歩することができ、また園内にはログ調の休憩所や風車などのほか、こちらにも複合遊具があります。

場所／北島町中村字中内45-1

9 北公園

総合体育館（サンフラワードーム）の隣に整備されている都市公園。グランドと周りの芝生の道を散策できるほか複合遊具もあり、親子連れにも人気の場所。

場所／北島町太郎八須字五反地10-1

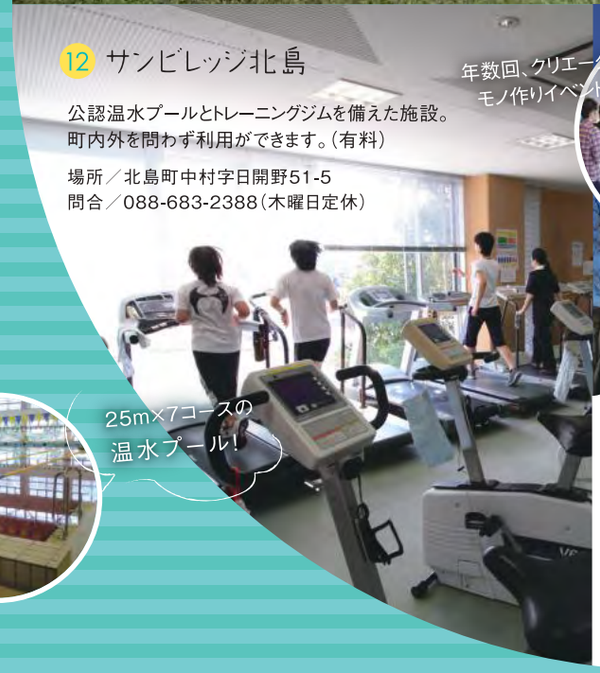

12 サンビレッジ北島

公認温水プールとトレーニングジムを備えた施設。町内外を問わず利用ができます。（有料）

場所／北島町中村字日開野51-5
問合／088-683-2388（木曜日定休）

11 北島町立図書館 創世ホール

1Fは図書館、2Fはギャラリー・ハイビジョンシアター・文化財展示室、3Fは330人収容が可能な多目的ホールを備えていて、講演会や音楽会など様々なイベントを企画している文化発信の中枢。

場所／北島町新喜来字南古田91　問合／088-698-1100（月曜日定休）

伝えてゆく

北島町には、他にもたくさんの文化財があります。
展示場所や歴史など、詳しくはWebサイトをご覧ください。
http://www.town.kitajima.lg.jp/kanko/bunkazai/

18 三ツ合堰

北島町高房に架かる三ツ合橋の北側、旧吉野川と今切川の分岐点には干潮時になると石積みが姿を現します。これが「三ツ合堰」と呼ばれ、江戸時代の終わり頃には確実に存在していたようです。この時代、一帯に新田開発が進み、水稲などの耕作に伴って水の需要が大きく増加し、この堰で水量を調整するなどの目的のため設置されたものです。

19 源九郎たぬき

その昔、北島町内に住んでいたとされる、おっちょこちょいで平和主義のたぬき。義経が屋島へ向かう途中に道案内をしたことなど数々の民話が伝えられ、源九郎の地名もあります。北島町商工会を中心とした再興活動により、この地にゆかりのある竹宮恵子氏がデザインして美少年系たぬきのキャラクターが誕生しました。その石像も制作されて現在は大鵬薬品工業北島工場の一角に再建された祠に安置されています。

©竹宮恵子

20 桜姫の伝説

若宮神社周辺の馬場の中程にある、桜の古木の下に、桜姫と呼ばれる着飾った美人が現れて、しばしば人々を驚かせたという伝説があります。お姫様がほほえんで手招きするのでついて行ったら穴に落ちてしまったとか、すれ違った後ふり返ると姿が消えていたなど、さまざまな話が残されています。桜姫は、桜の根元に住んでいた白蛇が化けたものといわれていたそうです。他にも、タヌキのしわざという人や、叶わぬ恋をはかなんだ娘の霊とする話もあります。

21 三木宗珪の祠

恋が実る
パワースポット?!

町指定有形文化財
22 光福寺 弘法大師坐像

町指定有形文化財
23 円通寺 極楽廿五菩薩来迎図

町指定有形文化財
24 安楽院 薬師如来坐像

町指定有形文化財
25 光蓮寺 夢告げ地蔵

県指定有形文化財
26 能満寺
木造十一面観音立像

町指定有形文化財
27 正通寺
弥勒菩薩坐像

28 獅子舞

北島町内には、北村天満神社奉納獅子舞と東高房獅子舞の二つがあり、その起源は江戸時代にさかのぼります。秋祭りや各種行事などで演じられ、五穀豊穣や世の中の太平が祈願されています。

東高房獅子舞

29 瓢箪（ひょうたん）づくり

平成の初期に町内の一部の愛好家から始まった瓢箪づくりは、長年の努力により栽培と加工技術力が向上し、その中には皇室へ献上するまで至ったものもあります。今では県内外を問わず多くの人たちの手によって活動が広がっています。秋の町文化祭には優秀作品の展示や絵付け体験教室を開催するほか、幼稚園児や小学校児童にも体験会を実施するなど、瓢箪の丸い形のイメージのとおり人と人をつなぐ輪となり、本町の人々の暮らしの中にしっかりと根付いています。

北村天満神社奉納獅子舞

甘藷 Sweet potato

徳島の北東部にあたる砂地地域で栽培されています。「なると金時」は、徳島県農産物を代表するトップブランドのひとつです。ずっしりとした太り具合で形も良く、鮮やかな紅色の皮を持ち、ほくほくとした食感と、上品な甘みが人気。ビタミンCやビタミンB1、食物繊維が豊富な食材としても全国的に知られています。

日本梨 Japanese pear

徳島県北部を中心に日照時間が長い地域で栽培されています。北島町の主な品種は、甘みがあり果汁たっぷりな「幸水」と果肉が甘くやや酸味がある「豊水」という品種を栽培しています。

れんこん Lotus root

「ロータス系」、「備中系」、「おおじろ系」と呼ばれる品種のれんこんが栽培されています。独特の香りと色が白く、シャキシャキ、ホクホクとした歯ざわりの良さが特長です。露地やハウス栽培などを組み合わせて、ほぼ一年を通して出荷されています。

MADE IN KITAJIMA きたじまの特産品

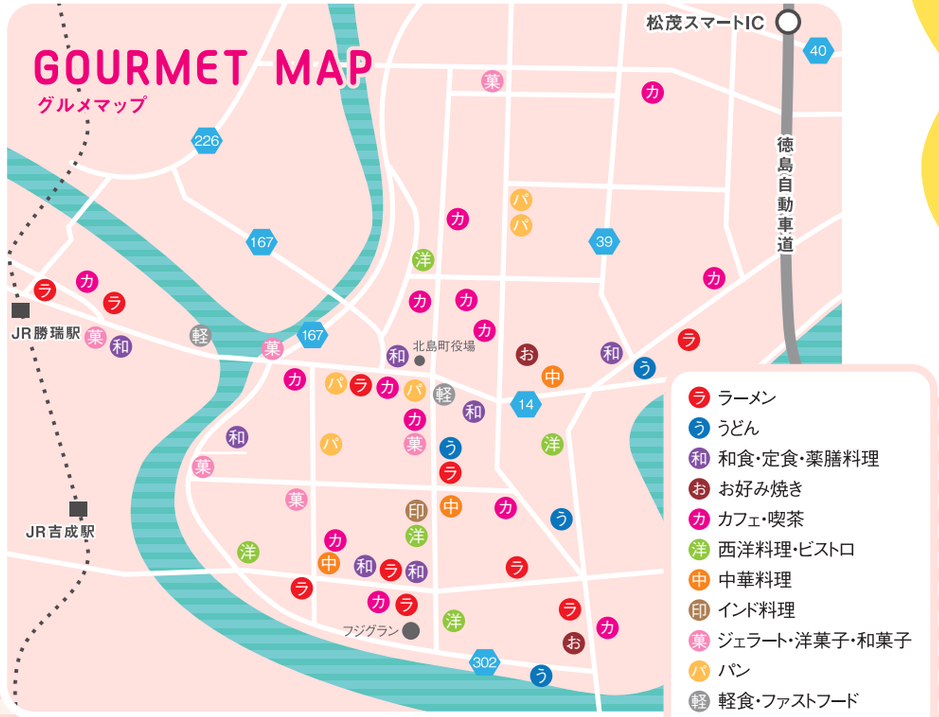

食べる

人口密度四国一?! せまいマチにグルメがたくさん!!

面積 約8.74㎢

北島町、実は徳島県内で最も面積の小さい自治体なんです。なんと、人口密度は四国ナンバーワン?!
……そんな小さなマチ、北島町には、おいしいお店がたくさんあるんですよ!
ぜひ、あなたのお気に入りを見つけてみてくださいね。

Cafe & Sweets

カフェ・喫茶店の数は 14店舗!!

Taiwan

Indian

Chinese

Udon

ネコカフェもあるニャ♪

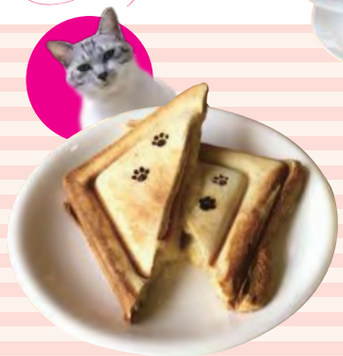

Restaurant

Yakuzen

Bakery

Washoku

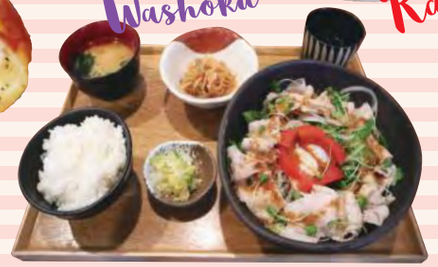

Ramen

ラーメン店の数は 10店舗!!

※テイクアウト専門、夜間のみの営業の店舗は除外しています。

グルメな1日モデルコース

START!!

01 ちょっぴり早めのランチ どのお店に行こうか悩むなぁ〜

和・洋・中華…なんでもあるから迷っちゃう!
町内ラーメン食べ歩きも面白そう?!
全制覇できるかな〜?

北島町グルメマップ：P.9

02 話題の映画を観に映画館へ♪ 映画の後にはショッピングも楽しんで

北島町はカフェやスイーツのお店も豊富!
パンケーキ、ジェラート、やっぱりケーキ?
…目移りするなぁ。

03 甘いものが食べたい気分…そうだ! 前から気になっていた カフェでティータイムしよう

北島町グルメマップ：P.9

04 アクアプラザに車を停めて 今切川沿いをお散歩… 明日の朝ご飯のパンを買って帰ろうかな?

北島町グルメマップ：P.9

ひょうたん遊歩道の
季節のイルミネーションを
見に行くのもオススメ!

ひょうたん遊歩道：P.3 8

桜の開花シーズン	夜桜ライトアップ
10月	ピンクリボン推進月間 LEDイルミネーション
クリスマスシーズン	LEDイルミネーション

巡る

START!!

01 アクアプラザを出発

アクアプラザ：P.5 16

友達とオススメ

の〜んびり、サイクリングで
コンパクトな北島町を
満喫しませんか?

Let's go by bicycle!

02 竹宮惠子氏がデザインした 源九郎たぬきの祠へ

源九郎たぬき：P.6 19

03 北高ロードの入口にも 源九郎たぬきが!

源九郎たぬき：P.6

04 北高ロードを散策してみよう

かつて町のみんなに愛されていた
元・銭湯…、現在はツタに囲まれて
なんだかフシギな感じ。

05 小さな橋を渡って、ちょっとだけ鳴門市へ

タイミングがよければ
橋から列車が見えるかも!

06 UFOみたいな 謎の施設を発見?!

「UFO基地」と
呼ばれている…その正体は?

※無断で施設敷地内に入らないでくださいネ。

07 おなか空いた〜! おいしいものを食べて 休憩しよう!!

北島町グルメマップ：P.9

08 今切川沿いを サイクリングして帰ろう

今切川河口堰

北島応神橋の下をくぐって
水辺交流プラザへ。
お散歩するのもきもちいいだろうな〜。

水辺交流プラザ：P.5 15

プチ 北島満喫モデルコース

ちょっと遠回りして
百手堤防に
行ってみるのも◎

百手堤防：P.5 13

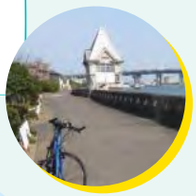

調べる

No.	名称	掲載ページ
1	チュリ子の壁画	1
2	チューリップフェア	2
3	ひょうたん夏まつり	2
4	ひょうたん阿波おどり	2
5	光福寺のイチョウ	3
6	菊花展	3
7	きたじまるしぇ	3
8	ひょうたん遊歩道	3,11
9	北公園	4
10	中央公園	4
11	北島町図書館 創世ホール	4
12	サンビレッジ北島	4
13	百手堤防	5,11
14	SUP	5
15	水辺交流プラザ	5,10
16	アクアプラザ	5,10
17	フィッシング	5
18	三ツ合堰	6
19	源九郎たぬき	6,10
20	桜姫の伝説	6
21	三木宗珪の祠	6
22	光福寺 弘法大師坐像	7
23	円通寺 極楽廿五菩薩来迎図	7
24	安楽院 薬師如来坐像	7
25	光蓮寺 夢告げ地蔵	7
26	能満寺 木造十一面観音立像	7
27	正通寺 弥勒菩薩坐像	7
28	獅子舞	7
29	瓢箪づくり	7

お問い合わせ一覧

名称	TEL(088)
公共機関	
北島町役場 まちみらい課	698-9806
北島町役場 休日・夜間専用	698-2410
北島町商工会	698-2275
鉄道	
勝瑞駅(JR高徳線、藍住町)	641-1074
タクシー	
北島タクシー	698-2931
東宝タクシー	698-2221
空港タクシー	698-2217
自転車修理	
キョーエイホームセンターケイツー	698-9011
オートバイ修理	
オートショップ・タニ	698-6094

北島町へのアクセス

● お車でお越しの場合

- 徳島市より …… 約25分
- 高松市より …… 約1時間40分
- 鳴門ICより …… 約20分
- 松茂スマートICより …… 約10分
- 藍住ICより …… 約22分