

徳島県観光情報

- Tokushima Tourism Information -





徳島で 休んでく?



最近、心から「休んだ」と感じたのはいつですか？

日頃、常に何かに追われている。都会の喧騒に疲れてしまった。
旅行に行っても、結局くたくたになってしまう…。
そんなあなたへ、徳島には本当の「休み」が待っています。

ここには人混みの観光地はありませんが、
思わず深呼吸したくなるような美しい原風景があります。
便利な交通網もありますが、改札のないのんびり進む汽車があります。
お遍路や藍染など、自分の心に
じっくりと向き合えるひとときがあります。

スマホの通知や、明日の予定はしばし忘れて。
しわしわいきよ。(ごゆっくり。)



徳島で休んでく? 特設サイト⇒





徳島県エリアマップ

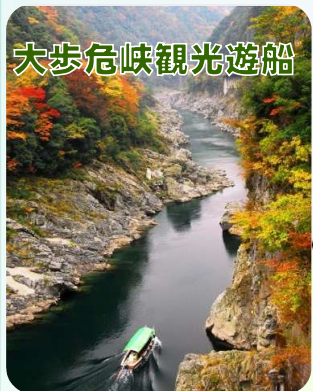



徳島の四季





大鳴門橋自転車道 2027年度開通予定！

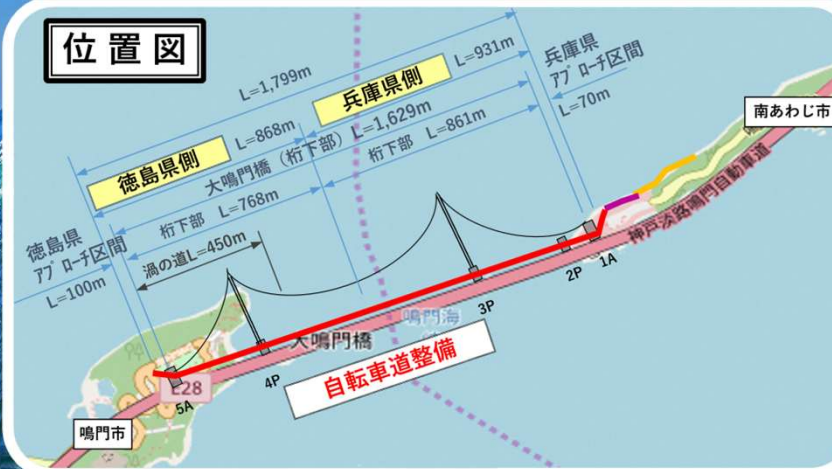
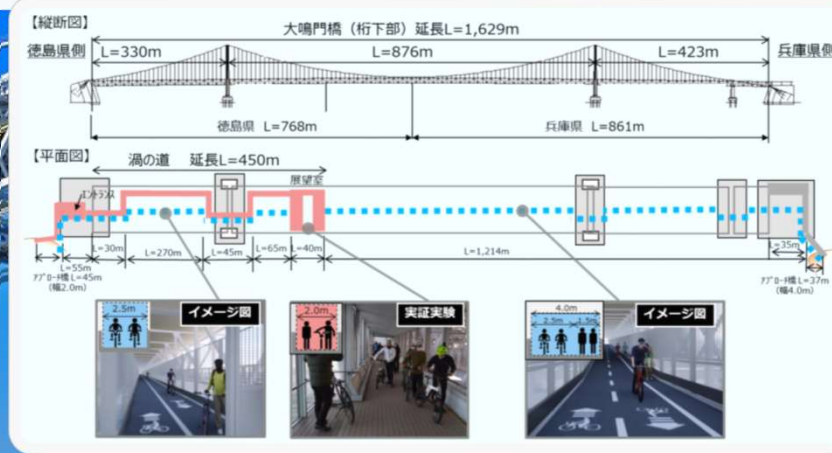

大鳴門橋開通(1985年)から40年、いよいよ自転車と徒歩で鳴門海峡を往来できる時代が到来します！現在、2027年度の完成を目指して整備を進めています。徳島県側「徳島県立渦の道」から淡路島側「道の駅うずしお」までの『大鳴門橋自転車道』🚲ぜひ鳴門の渦潮を眼下に走り抜ける“特別な体験”を、お楽しみにお待ちください！
お問い合わせ：徳島県観光スポーツ文化政策課 ☎088-621-2309



全国花火師競技大会 にし阿波の花火2026



にし阿波の花火は、全国花火師競技大会として西日本最大級の約20,000発以上の趣向を凝らした花火が夜空を彩る一大イベント！

日程：2026年11月14日（土）18:00～21:00

会場：徳島県西部健康防災公園（三好市三野町清水字原縁20番地1）

問合：美馬観光ビューロー ☎0883-53-8599



阿波おどり会館・あわぎん眉山ロープウェイ



◆**昼公演 1日4回(各40分)**
阿波おどり会館専属連による公演
11:00/14:00/15:00/16:00
大人 1300円、小・中学生 700円
※20名様以上団体料金 20%引

◆**夜公演 20:00~20:50**
日替わりで有名連による公演
大人 1,600円、小・中学生 800円
※20名様以上団体料金 20%引

◆**貸切公演対応可(要相談)**
150名まで **1公演120,000円**(税込)
151~250名 **1公演140,000円**(税込)



阿波おどり会館前の観光バス駐車場が事前予約制になりました。眉山ロープウェイのゴンドラも25年ぶりにリニューアルして全面ガラス張りで360度の景観をご覧になれます！阿波おどりホールでは、昼のおどり(専属連)・夜のおどり(有名連)を毎日開催♪団体貸切での特別公演も可。館内の徳島県物産プラザ「あるでよ徳島」でお土産のショッピングも◎



tonaru SETO (トナル瀬戸)



2024年6月オープン!



廃校を活用した新たな観光拠点が2024年6月に誕生。円形の阿波おどりホールで日・祝に有名連が公演！またウチノ海イカダ釣り体験(定員 12人:金・土・日)のご案内もしています。
公演時間:①11:00~12:00、②13:30~14:30 ※開演30分前開場 定員:180人
料金:大人2,200円、中学生以下1,100円、3歳未満は無料(保護者の膝の上でのご観覧)
20人以上は団体割引20%、30人以上は特別公演も承ります。(16時~、88,000円~)



大塚国際美術館



システィーナ・ホール



ゴッホ 7つの「ヒマワリ」

1,000点を超える西洋名画を陶板で原寸大に再現。
 日本にいながら世界の美術館が体験できます。
 開館: 9時30分~17時(入館券の販売は16時迄)
 休館日: 月曜(祝日の場合は翌日)、1月は連続休館あり、その他特別休館あり、8月は無休
 料金: 一般3,300円、大学生2,200円、
 小中高生550円
 ☎088-687-3737
 ※写真は、大塚国際美術館の展示作品を撮影したものです



フェルメール・ギャラリー



モネの「大睡蓮」



レオナルド・ダ・ヴィンチ「モナ・リザ」



本家松浦酒蔵場



江戸文化元年に創業。銘酒「鳴門鯛」や蔵元謹製の日本酒を直売しており、試飲もできます。また酒蔵見学として旧仕込み蔵(登録有形文化財)や母屋にご案内。1週間前までに要予約で、約45分。個人・団体ともに受入れ可。
☎0120-866-140
受付:年中無休(10~18時)



道の駅 くるくる なると



2022年4月オープン!

なると金時や鳴門鯛など、ご当地グルメを堪能できる大人気の道の駅! 今春、一般駐車場が約100台拡大されました。大型バス駐車場は、公式サイトより事前ご予約可。年中無休/営業時間9:00 - 17:00 ☎088-685-9696



阿波の土柱・善入寺島のお花畑



100万年前の地層が風雨の侵蝕を受けて形成された特殊地形で、国の天然記念物に指定されています。ガイドによる解説もあり。



日本最大の川中島・善入寺島は、吉野川にある約500haの無人島。春は菜の花・夏は向日葵・秋はコスモスと、休耕田を四季折々に彩ります。



島に架かる橋は、潜水橋や沈下橋と呼ばれる橋桁だけの橋で増水時に流されにくい昔ながらの構造になっています。



ゼロ・ウェイストセンター

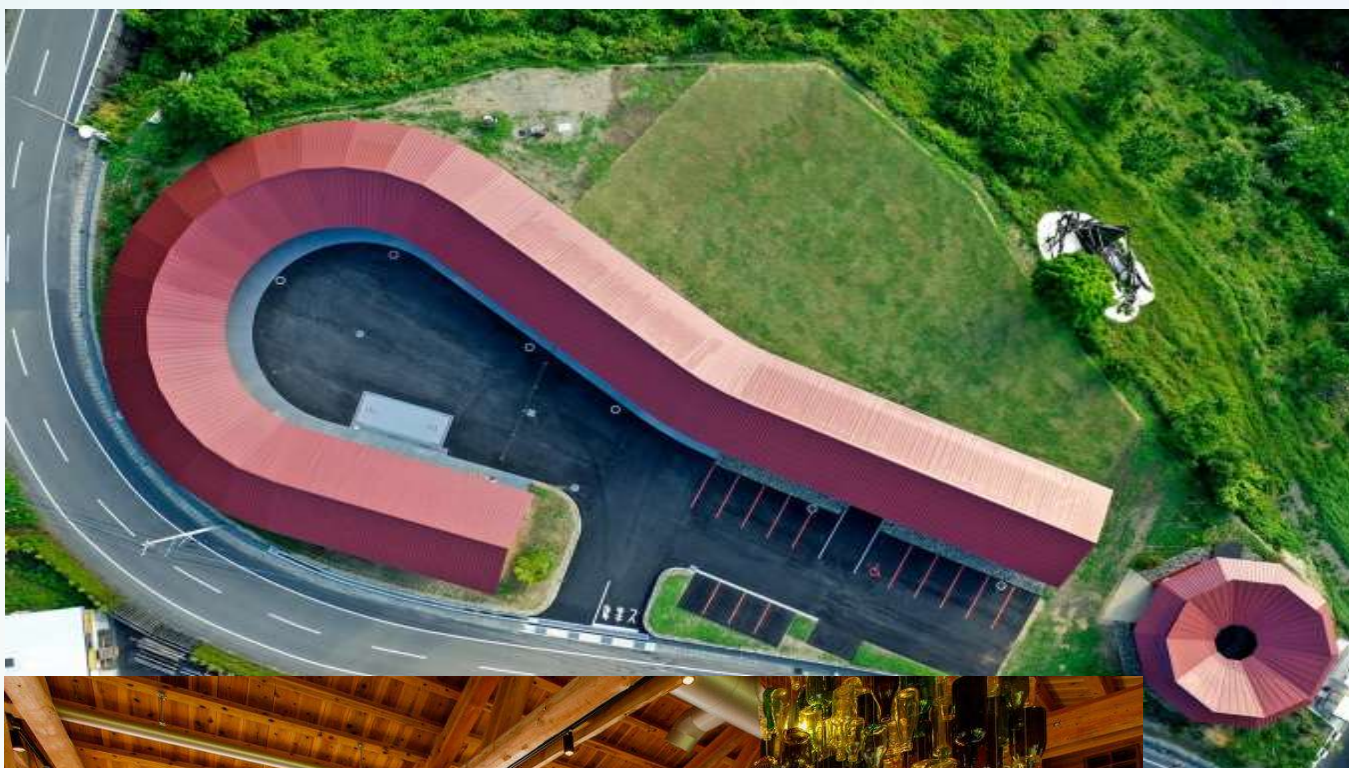

ゴミゼロを掲げる上勝町にはゴミ収集車無く、住民がセンターで45種類以上に分別してリサイクルしています。スタディツアーやワークショップなど、SDGs学習に最適！学校団体や視察受入も可能。





山犬嶽(やまいぬだけ)



上勝町にある山犬嶽では、ごろごろ転がった巨石群を水苔が覆う神秘的な光景を見ることができます。ミニ八十八箇所めぐりもありトレッキングコースとしても人気を集めています。すぐ近くには段々畑が印象的な、昔ながらの美しい棚田の風景が広がります。



藍の館(藍染体験・展示見学)



藍商人・奥村家の屋敷を利用した施設で、阿波藍の歴史や製法の展示や、藍染体験に手軽にチャレンジできます！「藍のふるさと阿波」として、阿波藍は日本遺産にも登録されています。



徳島木のおもちゃ美術館

2021年10月オープン



徳島の自然や木の伝統・文化を活かした体験型美術館！県産杉の香りあふれる空間で、木のぬくもりや魅力を感じることができます。
子ども科学館などがある「徳島県立あすたむらんど徳島」の敷地内に併設しています。



日本ジオパーク認定 三好ジオパーク

2024年10月認定



標高1,000~2,000m級の山々からなる四国山地、剣山系がそびえ立つ山中にある秘境・祖谷、断崖絶壁の大歩危小歩危に日本三大暴れ川の吉野川まで、色濃い文化と風景が溢れる地【三好ジオパーク】は、「動く大地が創った、空へつづく集落と吉野川の流れ」というテーマで、ガイド活動や環境保全に取り組んでいます。

2024年秋、徳島県初の日本ジオパークに認定されました。

お問合せ：三好ジオパーク推進協議会事務局 TEL:0883-72-7653



三好ジオパーク
Miyoshi Geopark



日本百名山 剣山(つるぎさん)



日本百名山のひとつで西日本第二の高峰・剣山は、登山リフトが整備されており、初心者でも気軽に登山が楽しめます。目映い新緑、高山植物のお花畑、美しく色づく紅葉など、季節毎の魅力がいっぱい。頂上ヒュッテや登山口に民宿あり。山開きは4月下旬～11月末。
問合：剣山観光推進協議会(事務局：剣神社) ☎0883-67-5017



日和佐うみがめ博物館カレッタ

2025年7月リニューアル



約2年がかりでリニューアルした、うみがめを専門にしためずらしい水族館で、世界最高齢！75歳のアカウミガメ・浜太郎をはじめ、沢山のウミガメ達が新しくなったプールでのびのび泳いでいます♪直木賞受賞作「藍を継ぐ海」にも登場する注目のスポット。SDGs学習など教育旅行にもぴったり！





DMV(デュアル・モード・ビークル)



車と列車がひとつになった新しい乗り物、阿佐海岸鉄道DMV(デュアル・モード・ビークル)。道路と線路の両方を走行することができます。2021年12月より世界初の営業運行開始！阿波海南から高知県甲浦へ、土日祝は室戸岬まで運行中！【乗客用座席18席・立席3席】



JR四国 観光列車「藍よしのがわトロッコ」



藍よしのがわトロッコ

2020年10月より運行開始。吉野川が育んだ「阿波藍」や、藍で富を築いた藍商人によって花開いた阿波おどりをはじめとする「徳島の文化」や沿線の歴史、「地元の食」を吉野川に吹き抜ける風とともに体感いただくトロッコ列車です。2024年4月には台湾鉄路「藍皮解憂號」と姉妹列車協定を締結。春・秋の土日祝を中心に、季節運行しています。【定員54名】



JR四国 観光列車「四国まんなか千年ものがたり」



JR大歩危駅(徳島県)～JR多度津駅(香川県)を走る
観光列車「四国まんなか千年ものがたり」。
コンセプトは“おとなの遊山”。和の風情にしつらえた
空間の中で地元食材の料理を堪能し、大自然が生み
出した里山や溪谷美に思いを馳せる列車旅へどうぞ。
【COOL JAPAN AWARD2025インバウンド部門受賞】



SHIKOKU MANNAKA
SENNEN MONOGATARI

四国まんなか千年ものがたり

JR四国 電話案内センター Tel:0570-00-4592



四国八十八ヶ所霊場・四国別格二十霊場

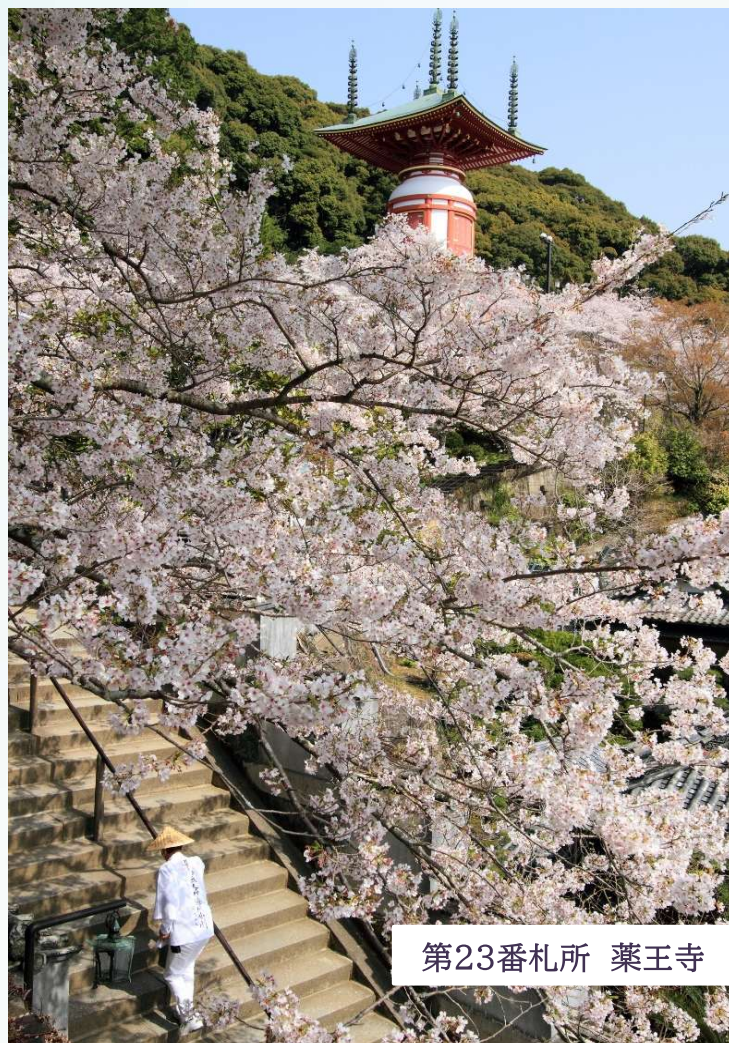

第23番札所 薬王寺



第1番札所 霊山寺



第8番札所 熊谷寺



第20番札所 鶴林寺



第21番札所 太龍寺

遍路の出発地点は発心の道場・徳島。第1番霊山寺から第23番薬王寺までの23ヶ寺と第66番雲辺寺が徳島県の札所。結願後お礼参りを経て高野山へと向かうには、徳島港-和歌山港を繋ぐ南海フェリーが便利。四国別格二十霊場の参拝にもチャレンジしませんか。別格第1番大山寺から第4番鯖大師本坊、第15番箸蔵寺と第20番大瀧寺が徳島県の札所。



いちご・ブルーベリー・梨・ぶどう・みかん等

温暖な気候の徳島では、春～秋にかけて様々な果物を収穫できる観光農園が、県内各所にございます。



いちご 🍓 1月-6月 🍓
ブルーベリー 🍇 6月-8月 🍇
梨 🍐 8月-9月 🍐
ぶどう 🍇 8月-9月 🍇
みかん 🍊 10月-12月 🍊



徳島県ゴルフ協会

1 徳島ゴルフ倶楽部



2 鳴門カントリークラブ



3 徳島カントリー倶楽部



4 御所カントリークラブ



5 眉山カントリークラブ



6 四国カントリークラブ



7 タカガワ西徳島ゴルフ倶楽部



8 阿南カントリークラブ



9 タカガワ東徳島ゴルフ倶楽部



10 レオマ高原ゴルフ倶楽部



11 Jクラシックゴルフクラブ



12 グランディ鳴門ゴルフクラブ36



(実績) 男子プロゴルフ公式戦
「Novil Cup」開催

(実績) LPGAツアー
「徳島月の宮レディス」開催

(2025)JLPGA公認
「リゾートトラストレディス」開催



徳島県には県内各地にゴルフ場があり、年間を通してプレーをお楽しみいただけます。
自然豊かなシーサイドコースや山岳コースなどバラエティに富んだコースにレッツゴー！



教育旅行・研修旅行 おすすめコンテンツ

【東部エリア】 ゼロ・ウェイストセンター



上勝町のゼロ・ウェイストの
取り組みを勉強！



スタディツアーも実施(要予約)

月ヶ谷温泉村キャンプ場
パンゲアフィールド
☎ 0885-46-0371

【西部エリア】 にし阿波体験型教育旅行



山の暮らしの知恵を家業体験
を通して学べる！



農作業、そば打ち、こんにゃく作り他

一般社団法人そらの郷
☎ 0883-76-0713

【南部エリア】 南阿波よくばり体験



自然の中のありのままの暮らしが
体験できる！



漁業体験、サンゴの移植、シュノーケリング他

一般社団法人みなみ阿波観光局
☎ 0884-72-2622

◆ひょうたん島クルーズ◆



水都・徳島市の中心部を流れる新町川などを巡る、約30分の船旅をお楽しみください。貸切クルーズやナイトクルーズなども実施しています。

発着場所：徳島市新町川水際公園ボートハウス前

料金：大人（中学生以上）600円、小人300円

※1歳未満は乗船不可、貸切クルーズ15,000円～

電話番号：090-3783-2084

◆阿波十郎兵衛屋敷◆



☆人形浄瑠璃 上演時間☆

【3月～12月】

11:00/14:00

【1月・2月】

平日11:00

土日祝11:00/14:00

坂東十郎兵衛のお屋敷跡で徳島が誇る伝統芸能である阿波人形浄瑠璃の実演を毎日実施しています。

※2026年10月27日～2027年春頃まで（予定）

改修工事のため全面休館となります。

所在地：徳島市川内町宮島本浦184

料金：一般410円、高・学生310円、小中学生200円（団体20名以上割引あり）

電話番号：088-665-2202

◆大鳴門橋遊歩道 渦の道◆



大鳴門橋の橋桁空間にある海上45mの遊歩道。
床の一部がガラス張りの箇所も！

所在地：鳴門市鳴門町土佐泊浦字福池65

料金：大人410円、中高生330円、小学生200円

※団体（20名以上）の場合

営業時間：9:00～18:00 ※時期により変更有

電話番号：088-683-6262

◆大鳴門橋架橋記念館エディ◆



渦潮のメカニズムや大鳴門橋の構造などを映像や疑似体験装置等で様々な角度から知ることができます！

所在地：鳴門市鳴門町土佐泊浦字福池65

料金：大人490円、中高生330円、小学生200円

※団体（20名以上）の場合

営業時間：9:00～17:00

電話番号：088-687-1330

◆うずしお観潮船◆



ゆったりと楽しめる大型観潮船「わんだーなると（定員：399名）」と、水中から渦潮が渦巻くの様子を見ることができる小型水中観潮船「アクアエディ（定員：46名・要予約）」の2種類の観潮船を運航しています。

所在地：鳴門市鳴門町土佐泊浦字大毛264-1

料金：大型 大人2,000円、子人1,000円

水中 大人2,500円、小人1,200円

※団体（15名以上）の場合、1割引

運航時間：9:00～16:20 ※出航時刻

（所要時間：約25～30分）

電話番号：088-687-0101

◆うずしお汽船◆



鳴門海峡まで約3分で辿り着く、小型高速観潮船（定員：86名）に乗って、世界三大潮流を誇る鳴門の渦潮を間近に観賞することができます。高速観潮船ならではの迫力ある写真撮影も！

所在地：鳴門市鳴門町土佐泊浦字福池65-63

料金：大人1,600円、小人800円

※団体（15名以上）の場合、1割引

運航時間：8:00～16:30 ※出航時刻

（所要時間：約20分）

その他：旅行会社専用予約フォームより要予約

電話番号：088-687-0613

藍染体験



ハンカチなら30分程度で完成！
藍のふるさと徳島で、オリジナル
作品を作ってみませんか。



◆体験場所

徳島市：古庄染工場、藍染工芸館、
長尾織布、岡本織布、ルアフetc.
鳴門市：STUDIO N2
藍住町：藍の館、本藍染矢野工場
松茂町：松茂町歴史民俗資料館
上板町：技の館 ほか県内各所にあり

遊山箱絵付け体験



遊山箱は、野山への行楽(遊山)や
雛まつりに子どもたちが使ってい
た、三段重ねの木製弁当箱です。
現在は小物入れやインテリアにも。



◆江淵鏡台店(えぶちきょうだいてん)

料金：5,000円(絵付けのみ)
体験時間：9:00~17:00
所要時間：3~4時間
前日までに要予約(日祝 要問合)
電話番号：088-622-1314
所在地：徳島市末広1丁目1-40

大谷焼絵付け・手びねりろくろ体験



大谷焼は、約230年の歴史がある
陶器です。世界にひとつのオリジナ
ル作品が作れます。手びねりろくろ
体験は団体のみ受け入れ可能です。



◆大谷焼窯元・森陶器

料金：絵付け1,100円~/手びねり2,750円~
受入人数：絵付け 約140名様まで
手びねり 約120名様まで一度に体験可
所要時間：絵付け30分~/手びねり1時間半
電話番号：088-689-0022(要予約)
所在地：鳴門市大麻町大谷字井利ノ肩24

◆PRISM LAB (プリズムラボ) ◆

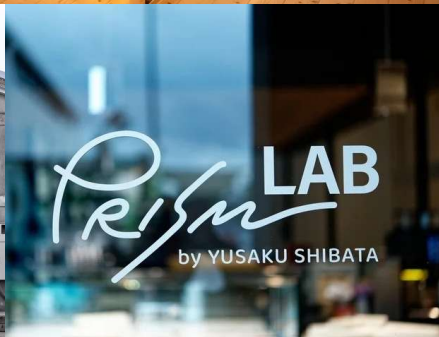
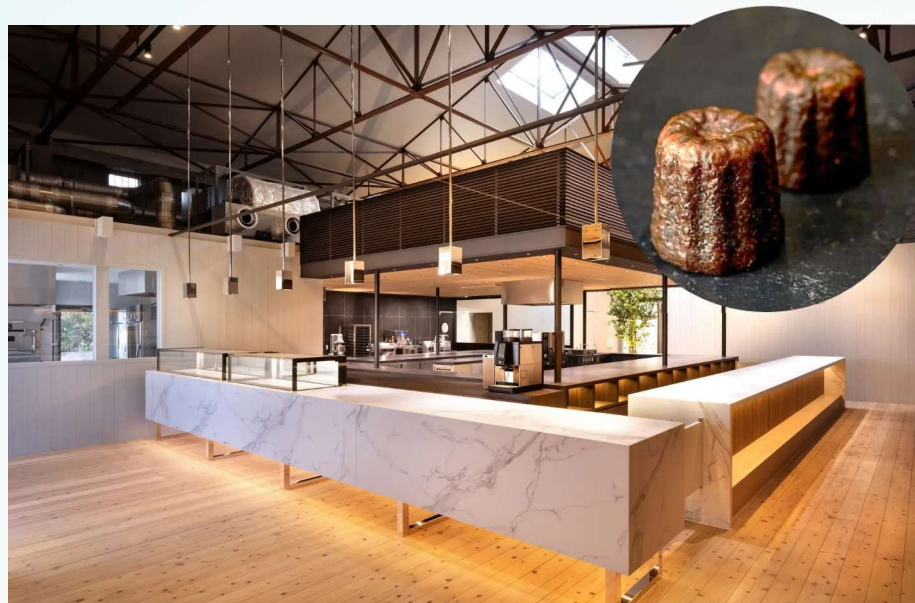

フランスのリヨンで開催された洋菓子の世界大会
Coupe du Monde de la Patisseries 2023 優勝の
パティシエの柴田勇作氏によるパティスリー。
旧万代倉庫を活用した店舗にてお求めいただけます。
所在地：徳島市万代町5丁目 71-6
営業時間：11時～19時 定休日：火
電話番号：0885-42-2144

◆大久保鍛冶屋 オリジナル包丁◆



大久保鍛冶屋は、勝浦町で100年続く野鍛冶です。
現代の名工に選ばれた職人の技が光る世界に一つの
オリジナル包丁づくりを見学・ご購入いただけます。
所在地：勝浦町三溪字定岡107-2
定休日：日曜 ※問屋町びっくり日曜市に出店する場合有
電話番号：0885-42-2144

◆鳴門鯛



鳴門海峡の潮流に揉まれた引き締まった身は弾力が強く甘みが口いっぱい広がります！

◆阿波尾鶏



国産高級地鶏のトップブランド『阿波尾鶏』は旨み成分（グルタミン酸）が他の鶏肉より多く含まれており、噛むほどに広がる美味しさ！

◆徳島の麺（徳島ラーメン・たらいうどん・鳴ちゆる他）



甘辛い豚バラ肉が入った徳島ラーメンや、グループで楽しめる豪快なたらいうどん、ちゅるっと食べられる優しい味わいの鳴ちゆるなど…徳島は麺料理の宝庫！

◆豆天玉



甘く炊いた金時豆を入れたお好み焼き。ミスマッチのようですが、食べてみると甘辛い風味が病みつきに！



太龍寺



標高618m・太龍寺山の山頂近くにある太龍寺は、四国八十八ヶ所霊場第21番札所で、「西の高野」と称されています。

**西日本最長の全長2,775mの
ロープウェイで感動とスリルを！**



お松大権現



「猫神さま」として親しまれ、境内には約1万體にも及ぶ招き猫が奉納されています。お松の愛猫が化猫となって仇を討ったという伝説が残っています。

**勝負事・願い事の
神様として有名！**



出羽島-てばしま-



車が一台もない離島・出羽島。幕末から昭和前期までの民家が建ち並ぶ漁村へ連絡船に乗って出かけてみませんか。

**歴史ある町並みをガイドと散策
する、出羽島ガイドウォークも！**



◆SUP体験◆



波が穏やかで初心者にも優しい体験フィールドで子供～大人まで男女問わず楽しめます。地元の人にも知られていない絶景スポットも沢山！広大な自然をSUPを通じて楽しみませんか。

問合せ先：サステナブル阿南
 住 所：阿南市日開野町谷田506-7
 料 金：13歳以上 3,850円～+保険料
 営業時間：要問合せ
 その他：要予約
 電話番号：0884-22-1276

◆城満寺座禅体験◆

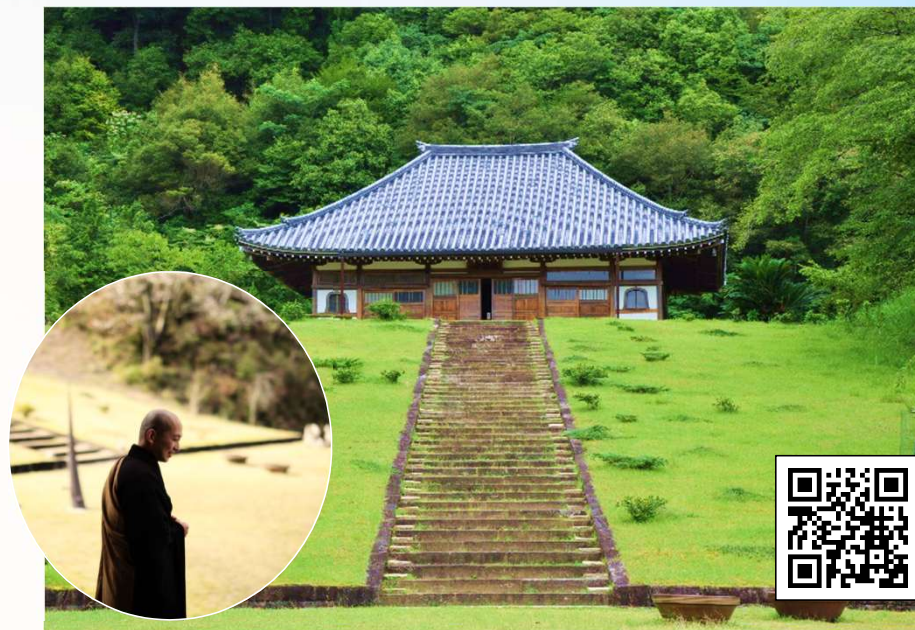

鎌倉時代からの歴史を持つ、四国最古の禅寺。戦国時代に焼失したものの350年の時を経て、大正時代に復興。誰でも参加できる坐禅会や、華道家による庭園、茶室、1.8kmのミニトレイルコース等があるので、ぜひ体験してはいかがでしょうか。

問合せ先：城満寺
 住 所：海部郡海陽町吉田西沢51
 実施時間：要問合せ（随時）
 所要時間：約2時間
 その他：要予約
 電話番号：0884-73-2093

◆うみがめマリンクルーズ◆



地元漁師による漁船のクルージング体験。乗船ガイドの解説付きで、土地にまつわる伝説や民話などを学びながら楽しめます。

問合せ先：日和佐漁業者会

住所：海部郡美波町日和佐浦41-1
うみがめマリンクルーズ乗船場

料金：大人3,000円、小学生以下1,500円
※団体（10名以上）の場合は1割引

運航時間：10:00～15:00

所要時間：約40分

その他：要予約。最低運航人数は大人4名～

電話番号：0884-77-1730

◆海中観光船ブルーマリン◆



竹ヶ島海域公園の海中散歩を楽しめる観光船。船底に設けられた窓からサンゴやカラフルな熱帯魚を間近に観察することができます。ナイトクルーズの企画もございます。

問合せ先：海中観光船ブルーマリン

住所：海部郡海陽町穴喰浦字竹ヶ島28-45
竹ヶ島港（穴喰浦竹ヶ島）乗降

料金：大人2,000円、小人1,000円
団体（15名以上）割引あり

営業時間：9時～16時最終便（荒天時は中止）

所要時間：往復約40～45分、最終便は約30分

電話番号：0884-76-3100

◆伊勢海老◆



みなみ阿波を代表する秋の味覚、伊勢海老。旬を迎える毎年10～12月には、県南の宿泊施設等で新鮮な伊勢えびを味わうことができます。

◆鹿肉料理◆



鹿肉は低カロリーで高タンパク質。柔らかく、クセが少ないため、さまざまな料理で味わえます。

◆海賊料理◆



アワビや伊勢エビなど地元で獲れた新鮮な魚介類を豪快に網焼き！県南では海との距離が近いいため、とれたての新鮮な魚介類が思う存分に味わえます。

◆鱧料理◆



純白な身は上品な甘みを含んでいます。夏のイメージが強いですが、秋冬期のハモは脂が乗り、松茸ハモや黄金ハモと呼ばれています。 ※東部～南部にかけて召し上がることができます。

脇町うだつの町並み



江戸時代、裕福の象徴だった「うだつ」が上がる屋敷が約430mに渡って建ち並ぶ、うだつの町並み。古民家カフェや藍染工房での藍染体験などもお楽しみ。



夕暮れになるとあんどん風の街灯に照らされた町並みが幻想的！



祖谷のかずら橋



重さ約6トンのシラクチカズラで作られたゆらゆらと揺れる橋は、足元がすくむようなスリル満点！毎夜19時～21時半の間ライトアップされます。



更に秘境の奥祖谷二重かずら橋も！
(12/1～3/31は冬期休業)



大歩危峡観光遊覧船



吉野川の激流によって約2億年の年月をかけて浸食された渓谷美を間近に楽しめる大歩危峡遊覧船。船頭さんのガイドとともに歴史を感じてみませんか。



季節によって違う景色を楽しむ！
(鯉のぼりの掲出は3月下旬～5月末)

◆ 美馬市伝統工芸体験館 和傘ランプシェード作り ◆



和傘作りの技術と材料を活かしたランプシェード制作体験を通して、美馬和傘の伝統の一端に触れることができます。

問合せ先：美馬和傘制作集団
住 所：美馬市脇町大字脇町92
料 金：ランプシェード5,000円～
営業時間：9:00～17:00
所要時間：約2時間
その 他：14日前までに要予約
電話番号：090-1002-3020

◆ 古式そば打ち体験塾 ◆



約100年使用している石臼で粉を挽くところから始める東祖谷の伝統的なそば打ち体験ができます。打ちたてのそばと、祖谷の郷土食（山菜御膳）をぜひお召し上がりください。

問合せ先：つづき商店 奥祖谷めんめ塾体験工房
住 所：三好市東祖谷若林84-1
料 金：4,000円（体験+山菜御膳お食事付）
営業時間：9:00～18:00（不定休）
所要時間：約2時間（そば打ち+お食事）
その 他：前日の18時までに要予約
電話番号：0883-88-5625

◆大歩危はにかむ体験◆



かずら工芸体験、ミニ盆栽作り体験、野菜収穫体験、ホラ貝吹き体験、茶摘み体験など、田舎ならではの体験を楽しめる「大歩危はにかむ体験」で、地域の案内人とふれあってみませんか。

問合せ先：はにかむ観光案内所
住 所：三好市西祖谷山村徳善西7
料 金：500円～1000円
そ の 他：要予約
電話番号：0883-84-1111（歩危マート）

◆祖谷ジップライン◆



フォレストアドベンチャー・祖谷では、祖谷渓谷をジップラインで飛び越えるアクティビティを楽しめます。高低差50m・長さ360mのロングジップは特に迫力満点です！

問合せ先：フォレストアドベンチャー・祖谷
住 所：三好市西祖谷山村尾井ノ内379
（祖谷ふれあい公園内）
料 金：ジップスライドコース2,500円他
営業時間：9:00～15:00、ジップラインは～16:30
そ の 他：前日正午までに要予約
電話番号：080-6284-2105

◆ 祖谷そば ◆



つなぎを一切使わない十割で、太く短い麺が特徴。一口ごとに蕎麦の香りがふわっと広がります。

◆ 半田素麺 ◆



四国山脈から吹き降ろす冷たい風と、吉野川の澄んだ水。そして良質の小麦から作られる、半田の優れた風土を象徴する「半田素麺」は、太めでコシが強く、甘みがあり、風味豊か。ぜひご賞味ください。

◆ そば米雑炊 ◆



プチプチとはじける、そばの実の食感が小気味よく、出汁のうまみと共に味わいが広がります。

◆ 鮎・あめご ◆



綺麗な川にしか生息しないといわれている鮎やあめご。塩焼きにすだちを絞って食べると格別！天ぷら、田楽、炊き込みご飯などでも楽しめます。



徳島観光すいすい（貸切バス料金）助成事業

実施期間 令和8年4月1日～令和9年2月28日（宿泊日基準）

概要

- ・貸切バスを利用する募集型・受注型企画旅行が対象（教育旅行含む）
- ・バス1台あたりの構成員が15名以上より対象（添乗員等は除く）

※北海道・東北・九州・沖縄地方が発地の場合は10名以上でも可

1泊あたり、バス1台
最大11万円！

実施期間内に徳島県内の宿泊施設に**宿泊**

+

県内観光地2か所以上の観光
(うち1か所は別表で指定する観光地または別表のDMOが主催する徳島県内の体験)

ほか各種要件を満たすと...

▶ **基本助成** **3万円** × 県内宿泊日数 × 台数

▶ **加算①** 宿泊エリア以外での県内2箇所以上の観光で！ **2万円** × 台数

▶ **加算②** 徳島阿波おどり空港発着の航空機利用で！
往路2万円 復路4万円
往復6万円 × 台数

お問合せ・ご申請先

(一財) 徳島県観光協会 観光・コンベンション振興部 誘客プロモーション課
電話 088-652-8814 FAX 088-677-3131 E-mail tourism@tokushima-kankou.or.jp



徳島観光すいすい（貸切バス料金）助成事業

指定観光地

エリア	施設名称	所在市町村
県東部	阿波おどり会館	徳島市
	眉山、眉山ロープウェイ	徳島市
	ひょうたん島クルーズ	徳島市
	とくしま動物園	徳島市
	阿波十郎兵衛屋敷	徳島市
	徳島市立徳島城博物館	徳島市
	文化の森総合公園	徳島市
	徳島新鮮なっとく市	徳島市
	藍よしのかわトロッコ	徳島市
	鳴門公園（渦の道、エディ、観潮台等）	鳴門市
	鳴門市ドイツ館	鳴門市
	大塚国際美術館	鳴門市
	大谷焼の里	鳴門市
	阿波和紙伝統産業会館	吉野川市
	阿波の土柱	阿波市
	上勝町ゼロ・ウェストセンター	上勝町
	山犬嶽	上勝町
	神山森林公園	神山町
	藍住町歴史館 藍の館	藍住町
	あすたむらんど徳島（子ども科学館、徳島木のおもちゃ美術館等） 技の館	板野町 上板町

DMO

東部エリア	一般社団法人 イーストとくしま観光推進機構
	一般社団法人 ツーリズム徳島
西部エリア	一般社団法人 そらの郷
	一般社団法人 美馬観光ビューロー
南部エリア	一般社団法人 みなみ阿波観光局

お問合せ・ご申請窓口

(一財) 徳島県観光協会 観光・コンベンション振興部 誘客プロモーション課
 電話 088-652-8814 FAX 088-677-3131 E-mail tourism@tokushima-kankou.or.jp

県南部	お松大権現	阿南市
	太龍寺ロープウェイ	那賀町
	川口ダム自然エネルギーミュージアム	那賀町
	モラスコむぎ	牟岐町
	出羽島	牟岐町
	うみがめマリンクルーズ	美波町
	日和佐うみがめ博物館カレッタ	美波町
	阿波海南文化村	海陽町
	DMV（デュアル・モード・ビークル）	海陽町
	海洋自然博物館マリンジャム	海陽町
県西部	脇町うだつの町並み	美馬市
	剣山、剣山観光登山リフト	美馬市・三好市
	祖谷のかずら橋	三好市
	奥祖谷二重かずら橋	三好市
	落合集落	三好市
	大歩危峡（遊覧船、ラフティング等）	三好市
	祖谷溪	三好市
	妖怪屋敷・石の博物館	三好市
	フォレストアドベンチャー・祖谷	三好市
	箸蔵山ロープウェイ	三好市
	四国まんなか千年ものがたり	三好市
	平家屋敷民俗資料館	三好市

※ただし、巡拝旅行の場合、太龍寺ロープウェイは、指定観光地から除きます。

※ただし、休憩・飲食のみの立ち寄り及び車窓観光は、除きます。



その他の助成事業

イーストとくしま観光推進機構

徳島県東部圏域への誘客推進を図るため、旅行会社向けに宿泊費及び従たる移動交通費の一部を助成します。

■徳島県東部圏域：徳島市・鳴門市・小松島市・吉野川市・阿波市・勝浦町・上勝町・佐那河内村・石井町・神山町・松茂町・北島町・藍住町・板野町・上板町

■助成内容

- ① 有料観光コンテンツ(体験含む)、飲食施設での食事を組み込んだ旅行商品に係る宿泊に対する費用
- ② 域内宿泊を伴うツアー内で、観光コンテンツを提供するため、域内交通事業者が提供する従たる移動手段(マイクロバスやジャンボタクシー等)に係る費用

■助成額 ※1旅行商品の助成金の上限は、120,000円(①と②を併用する場合も左記金額)

- ① 観光コンテンツに係る宿泊費助成 助成額3,000円/泊(20人及び2泊が上限) 助成額は千円単位
- ② 従たる移動手段に係る費用助成 助成率2/3(上限5万円) 助成額は千円単位

お問合せ・ご申請窓口

(一社)イーストとくしま観光推進機構 電話 088-678-2811 FAX 088-678-2877 E-mail info@east-tokushima.jp

鳴門市うずしお観光協会

鳴門市への誘客を促進するため、要件を満たす団体旅行を催行した旅行者に対して、貸切バス料金の一部を助成します。

■貸切バスを利用した鳴門市内の観光に伴うもの。

■対象期間：2026年04月01日～2027年03月31日(出発日基準)

対象除外：2026年12月28日～2027年01月05日(出発日基準)

■ツアーコースに「助成対象観光施設」が以下の数以上組み込まれていること。

【日帰りコース】2ヶ所以上 【宿泊コース】3ヶ所以上

※ツアーコースに組み込まれておらず、オプション扱いになっている場合は対象外とする。

■1団体(1台)の構成人数が15名以上であること。(幼児など無料扱い及び添乗員は除く)

■助成額【日帰りコース】10,000円/台【宿泊コース】20,000円/台 ※ツアー毎に1団体(3台)上限

お問合せ・ご申請窓口

(一社)鳴門市うずしお観光協会 電話 088-684-1731 FAX 088-684-1732 E-mail info@naruto-kankou.jp



徳島県の観光について、全力でサポートします！

一般財団法人徳島県観光協会 ☎088-652-8814

徳島県観光スポーツ文化政策課 ☎088-621-2337

📍徳島市万代町1丁目1 徳島県庁5F



【 東部エリアのお問合せ 】

一般社団法人イーストとくしま観光推進機構

☎088-678-2811

📍徳島市八百屋町2丁目7 徳島センタービル7F



【 南部エリアのお問合せ 】

一般社団法人みなみ阿波観光局

☎0884-70-5880

📍海部郡美波町奥河内字弁才天17-1



みなみ阿波



【 西部エリアのお問合せ 】

一般社団法人そらの郷

☎ 0883-76-0713

📍三好市池田町シマ995-1



にし阿波
剣山・吉野川観光圏



TOKUSHIMA
JAPAN



新時代へ
躍り出そう

Sustainable Land
TOKUSHIMA